

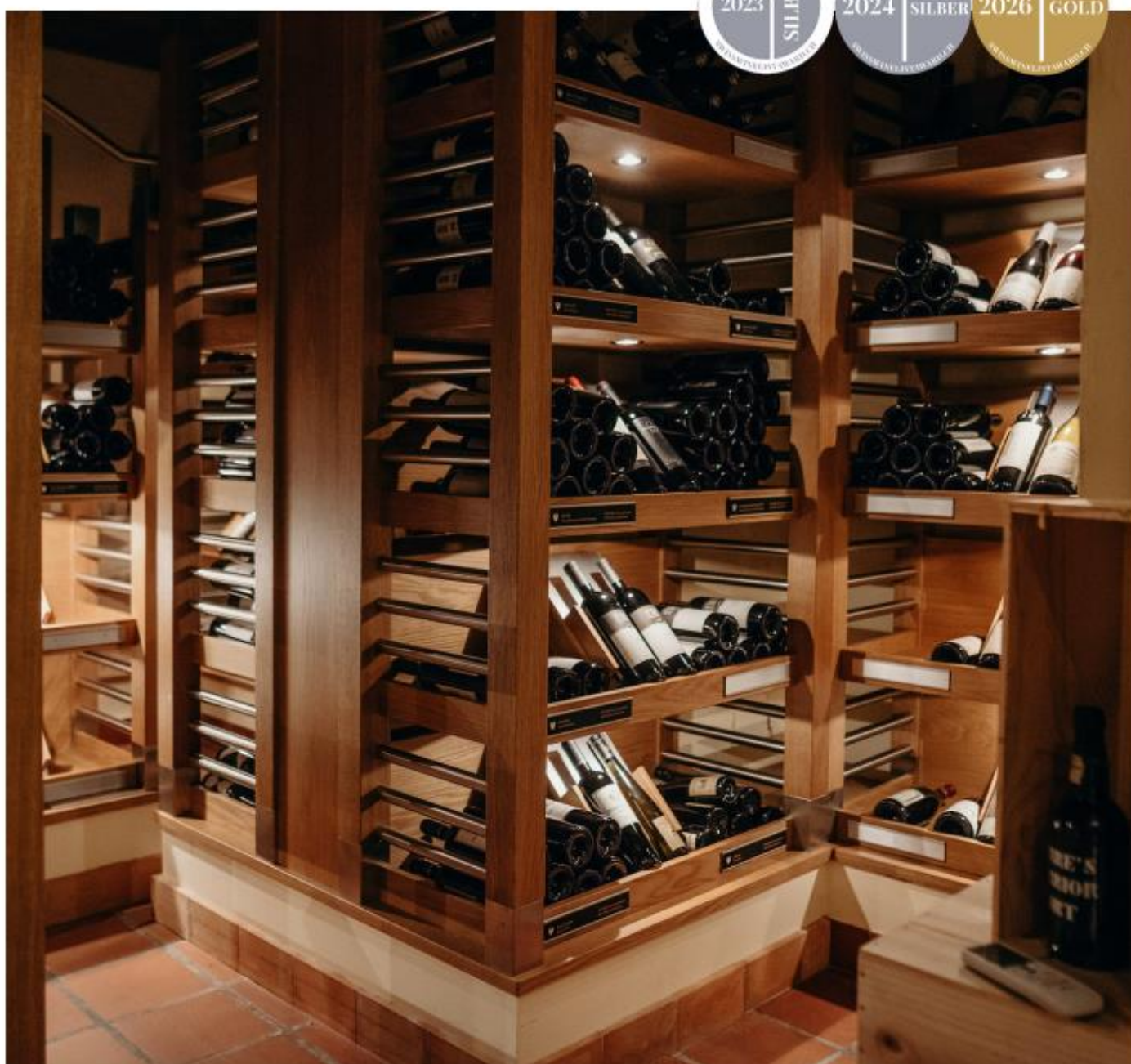

SCHLOSS  
HÜNIGEN

## WEINKARTE FÜR FEIERN & BANKETTE

2026



BOUTIQUE HOTEL SCHLOSS HÜNIGEN | Freimettigenstrasse 9 | 3510 Konolfingen  
[www.schlosshuenigen.ch](http://www.schlosshuenigen.ch) | [hotel@schlosshuenigen.ch](mailto:hotel@schlosshuenigen.ch)

## INHALTSVERZEICHNIS

CHAMPAGNER UND SCHAUMWEINE .....	3
ALKOHOLFREIER GENUSS .....	4
WEISSWEINE SCHWEIZ .....	5
WEISSWEINE DEUTSCHLAND .....	6
WEISSWEINE ÖSTERREICH.....	6
WEISSWEIN ITALIEN .....	7
WEISSWEIN PORTUGAL.....	7
WEISSWEINE FRANKREICH .....	7
ROSÉWEINE .....	8
ROTWEINE SCHWEIZ .....	9
ROTWEINE ÖSTERREICH.....	10
ROTWEINE ITALIEN.....	11
ROTWEINE SPANIEN .....	12
ROTWEIN PORTUGAL .....	13
ROTWEINE FRANKREICH.....	14

## CHAMPAGNER UND SCHAUMWEINE

### FRANKREICH, CHAMPAGNE AOC

LOUIS ROEDERER'S THÉOPHILE BRUT	75 cl	72
LOUIS ROEDERER BRUT COLLECTION	75 cl	88
LOUIS ROEDERER ROSÉ VINTAGE	75 cl	98

« Künstler sind nicht wir. Unser grosser Künstler ist die Natur. Wir setzen lediglich um, was sie uns zu geben bereit ist. Unser Beruf ist es, Teil dieses Meisterwerks zu sein, dass sich aus der Zusammenarbeit von Mensch und Natur ergibt, und unseren Lagen in der Champagne zu ihrer reinsten Ausdrucksform zu verhelfen. »—

Frédéric Rouzaud, Generaldirektor Louis Roederer

#### DIE NATUR - GRUNDLAGE FÜR GROSSE CHAMPAGNERWEIN

Unter feinfühligem Beobachtung der Natur bringen wir unsere grossen Champagnerweine hervor. Wir geniessen es, jeden Tag durch die Natur zu wandeln, ihrem Herzschlag zu lauschen, ihren Atem aufzusaugen, die Erde zu spüren ...Die Kraft der Natur fangen wir im Rhythmus von Jahreszeiten, Menschen und Pferden ein und bestellen unsere Ländereien mit dem ihnen gebührenden Respekt.

### FRANKREICH, ELSASS

CRÉMANT BRUT <i>biodynamisch</i> Domaine Zinck, Elsass Chardonnay, Pinot Noir und Pinot Blanc,	75cl	58
CRÉMANT NATURE <i>biodynamisch</i> Domaine Loew, Elsass Pinot Blanc, Chardonnay	75cl	64

### ITALIEN DOC / DOCG

MOSCATO D'ASTI bio Azienda Agricola Demarie, Piemont Moscato	75 cl	54
--	-------	----

### DEUTSCHLAND

KAYSER SEKT ROSÉ CHEF DE CAVE BRUT bio Weingut Frank Kayser, Rhodt unter Rietburg, Pfalz Pinot Noir, Pinot Blanc, Pinot Gris	75 cl	63
--	-------	----

## ALKOHOLFREIER GENUSS

### SCHWEIZ

SAUVIGNAC TRAUBENSAFT <b>bio</b> Rebgut der Stadt Bern, Bern Sauvignac	75 cl	48
--	-------	----

### ÖSTERREICH

ROSA RUST TRAUBENSAFT MIT KOHLENSÄURE <b>bio</b> Günter & Regula Triebaumer, Rust Am Gaumen von beeindruckender Prägnanz von Saft und frischer Frucht getragen. Geht mit schönem Schmelz in einen erstaunlich eleganten Abgang über.	75 cl	58
---	-------	----

### FRANKREICH

DOMAINE MONT ROSE ZERO <b>bio</b> Domaine Montrose, Languedoc Grenache, Cinsault	75 cl	52
--	-------	----

## WEISSWEINE SCHWEIZ

### NEUENBURG AOC

Die Domaine de Chambleau über dem Neuenburgersee gehört seit langer Zeit zu den Spitzenbetrieben der Region. Seit 1950 befindet sich der Betrieb im Besitz der Familie Burgat und wird seit etwa zehn Jahren von Louis-Philippe Burgat geführt.

CHAMBLEAU BLANC <b>bio</b> Domaine Chambleau, Neuenburg Chasselas	75 cl	52
CHARDONNAY <b>bio</b> Domaine Chambleau, Neuenburg Chardonnay	75 cl	68

### BIELERSEE AOC

Trouvaillen gibts am Bielerseeufer zu Hauf und die Reben, die an den steilen, der Sonne zugewandten Jurahängen angebaut werden, sind von faszinierender Vielfalt. Am Bielersee bewirtschaften rund 60 Winzer eine Fläche von gut 220 ha Reben.

SAUVIGNON BLANC 2024 <b>bio</b> Johanniterkeller Martin Hubacher, Twann Sauvignon Blanc	75 cl	66
---	-------	----

**Ab April 2026 erhältlich**

### LA CÔTE AOC

Das grösste Waadtländer Weinbaugebiet, La Côte (fast 2000 ha), erstreckt sich über 45 km am Genfersee entlang zwischen Lausanne und Genf. Die GaultMillau-Weinjury zeichnete den Waadtländer Winzer Henri Cruchon als «Ikone» der Schweizer Weinszene aus.

PRÉVERENGES <b>bio</b> Henri Cruchon, Echichens Chasselas	75 cl	48
CHARDONNAY <b>bio</b> Henri Cruchon, Echichens Chardonnay	75 cl	56
CHASSELAS VIEILLES VIGNES 2021 <b>bio</b> Domaine de Montbenay, Mont-Sur-Rolle Chasselas	75 cl	52

### LAVAUX AOC

Das Lavaux-Gebiet (805 ha), auf dem schon seit dem 11. Jahrhundert Wein angebaut wird, erstreckt sich auf einer Länge von rund 30 Kilometern am nordöstlichen Ufer des Genfersees zwischen Lausanne und Vevey.

DÉZALEY CORNICHE GRAND CRU <b>bio</b> Blaise Duboux, Epesses Chasselas	70 cl	68
--	-------	----

### WALLIS AOC

Mit seinen rund 2'000 Sonnenstunden und der Niederschlagsmenge von 600 mm pro Jahr bietet das Walliser Klima optimale Voraussetzungen für den Weinbau. Mit 4'720 kultivierten Hektaren ist das Wallis der grösste Schweizer Weinbaukanton.

CUVÉE BLANCHE <b>bio</b> Domaine Fin Bec, Sion Heida, Johannisberg	75 cl	62
PETITE ARVINE APHRODINE <b>bio</b> Albert Mathier et Fils, Salgesch Petite Arvine	75 cl	64

## WEISSWEINE DEUTSCHLAND

### RHEINHESSEN/RHEINGAU VDP

Nach dem deutschen Weingesetz von 1994 verteilt sich die Erzeugung von Qualitätswein in Deutschland auf 13 bestimmte Anbaugebiete, die geographisch genau abgegrenzt sind. Es sind dies die Anbaugebiete Ahr, Baden, Hessische Bergstrasse, Franken, Mittelrhein, Mosel (bis 2006 Mosel-Saar-Ruwer), Nahe, Rheingau, Rheinhessen, Pfalz (bis 1992 Rheinpfalz), Württemberg, Saale-Unstrut und Sachsen.

WEISSER BURGUNDER <i>bio, vegan</i>	75 cl	48
Weingut Bernhard, Wolfsheim, Rheinhessen		
Weisser Burgunder		

WEILER RIESLING SCHIEFER <i>naturnah</i>	75 cl	56
Weingut Weiler, Lorch am Rhein, Rheingau		
Riesling		

### PFALZ QW / QBA

Nach Rheinhessen (etwa 257 km<sup>2</sup>) stellt die Pfalz mit gut 228 km<sup>2</sup> Anbaufläche das zweitgrösste deutsche Weinanbaugebiet dar.

SAUVIGNON BLANC <i>bio</i>	75 cl	56
Weingut Frank Kayser, Rhodt unter Rietburg		
Sauvignon Blanc		

## WEISSWEINE ÖSTERREICH

### WEINVIERTEL DAC

Das Weinviertel ist jedem österreichischen Weinfreund ein Begriff, doch auch international steigt der Bekanntheitsgrad des grössten Weinbaugebietes des Landes – es umfasst stolze 13.911 Hektar und eine große Weinvielfalt.

GRÜNER VELTLINER <i>bio</i>	75 cl	58
Familie Zull, Schrattenthal		
Grüner Veltliner		

### BURGENLAND QW

Furmint – die Hauptsorte des ungarischen Tokajer – ist in Österreich seit 1987 für Qualitätswein zugelassen, aber nur sehr wenig verwendet.

FURMINT <i>naturnah</i>	75 cl	49
Günter & Regula Triebaumer, Rust		
Furmint		

SAUVIGNON BLANC <i>naturnah</i>	75 cl	62
Günter & Regula Triebaumer, Rust		
Sauvignon Blanc		

## WEISSWEIN ITALIEN

### PIEMONT DOCG

Roero Arneis wird aus der alten, autochthonen Rebsorte Arneis gewonnen. Diese war Ende des 20. Jahrhunderts fast ausgestorben, wird aber zunehmend wieder kultiviert.

ROERO ARNEIS <b>bio, vegan</b> Azienda Agricola Demarie Arneis	75 cl	56
--	-------	----

### ABRUZZO DOC

Eingerahmt von den Berggipfeln des Apennins und der Adria, gilt es als wildes Land mit jungfräulicher Natur, schroffen Berglandschaften und trutzigen Gemäuern. 30 Prozent des Territoriums sind als National- und Regionalpark geschützt.

PARÉ PECORINO <b>bio</b> Azienda Agricola Di Ubaldo Pecorino	75 cl	58
--	-------	----

## WEISSWEIN PORTUGAL

Mit einer Rebfläche von rund 190'000 Hektar ist Portugal nach Spanien, Italien und Frankreich das viertwichtigste Weinbau-Land im westlichen Europa.

### DOURO DOC

DUAS QUINTAS BLANC <b>bio</b> Ramos Pinto, Vila Nova de Gaia Viosinho, Rubigato, Arinto	75 cl	58
---	-------	----

## WEISSWEINE FRANKREICH

### ENTRE-DEUX-MERS AOC

Die Bezeichnung „Entre deux Mers“ kommt nicht von la mer (=Meer), sondern von *marée*, dem französischen Wort für Flut. Denn in den beiden Flüssen Garonne und Dordogne, die das Weinbaugebiet begrenzen, macht sich die vom Atlantik über die Gironde landeinwärts drückende Flut bemerkbar.

CHÂTEAU LESTRILLE BLANC <b>bio</b> Château Lestrille Sémillon, Muscadelle, Sauvignon Gris, Sauvignon Blanc	75 cl	56
--	-------	----

### CÔTES DU RHÔNE AOC

Die kleine Produktion an Weissweinen der Côte du Rhône besteht zumeist aus Marsanne, Roussanne und Viognier.

CROZES HERMITAGE LES LAUNES BLANC <b>bio</b> Delas Frères, Tain-l'Hermitage Marsanne, Roussanne	75 cl	62
---	-------	----

## ROSÉWEINE

### NEUENBURG AOC

Oeil de Perdrix ist eine herkunftsgeschützte Bezeichnung für einen Roséwein aus den Schweizer Kantonen Neuchâtel und Wallis. Er bedeutet „Rebhuhnauge“, weil der lachs- bis bronzefarbene Wein dem roten Augenring eines Rebhuhns gleicht.

OEIL-DE-PERDRIX <b>bio</b>	75 cl	59
Domaine Chambleau, Neuenburg		
Pinot Noir		

### LANGUEDOC IGP

Das Languedoc produziert mehr als ein Drittel aller französischen Trauben..

SOLIS LUMEN ROSÉ <b>bio</b>	75 cl	48
Domaine Montrose		
Grenache, Cinsault		

### CÔTES DE PROVENCE AOC

Das Weinbaugebiet Côtes de Provence liegt im Osten der Weinbauregion Provence und bildet mit rund vier Fünfteln davon den weitaus größten Bereich.

BY OTT ROSÉ <b>bio</b>	75 cl	62
Domaines Ott		
Grenache, Cinsault, Syrah, Mouvedre		

## ROTWEINE SCHWEIZ

### BIELERSEE AOC

Insgesamt haben am Bielersee über 70 Rebsorten eine Heimat gefunden. Dabei ist der Bielersee traditionell eine Weisswein-Region. Bei den roten Sorten etablieren sich neben dem Pinot Noir auch Malbec, Diolinoir oder St. Laurent, die häufig auch im Barrique ausgebaut werden. Diese Spezialitäten sind oft nur in kleinen Mengen erhältlich.

PINOT NOIR RÉSERVE <b>bio</b>	75 cl	72
Johanniterkeller Martin Hubacher, Twann		
Pinot Noir		

### NEUENBURG AOC

Neuenburg gehört zu den ältesten Weinbauregionen der Schweiz. So existiert eine Urkunde aus dem Jahr 998, welche der Abtei Bevaix das Recht zuspricht, Reben anzupflanzen. So finden wir im Neuenburg nicht nur was das Terroir betrifft viele Gemeinsamkeiten mit dem Burgund.

PINOT NOIR <b>bio</b>	75 cl	58
Domaine Chambleau, Neuenburg		
Pinot Noir		

### LA CÔTE AOC

Das grösste Waadtländer Weinbaugebiet, La Côte, erstreckt sich über 45 km am Genfersee entlang zwischen Lausanne und Genf. Die unterschiedlichsten Rebsorten finden auf den kiesigen Böden am Seeufer oder den schwereren Böden an den Juraausläufern ideale Bedingungen, um Grands Crus zu erzeugen.

EXPRESSIS <b>bio</b>	75 cl	54
Henri Cruchon, Echichens		
Pinot Noir, Gamay, Gamaret, Mara		

PINOT NOIR AMPHORES <b>bio</b>	75 cl	62
Domaine de Montbenay, Mont-Sur-Rolle		
Pinot Noir		

### WALLIS AOC

Mit seinen rund 2'000 Sonnenstunden und der Niederschlagsmenge von 600 mm pro Jahr bietet das Walliser Klima optimale Voraussetzungen für den Weinbau. Mit 4'720 kultivierten Hektaren ist das Wallis der wichtigste Schweizer Weinbaukanton.

CUVÉE ROUGE <b>bio</b>	75 cl	62
Fin Bec, Sion		
Merlot, Syrah, Ancellotta		

CORNALIN CORBASSIÈRES <b>bio</b>	75 cl	68
Fin Bec, Sion		
Cornalin		

SYRAH DE CHAMOSON – TSAVANNES <b>bio</b>	75 cl	68
Fin Bec, Sion		
Syrah		

## ROTWEINE ÖSTERREICH

### BURGENLAND QW

Eine der besonderen Qualitäten der burgenländischen Weinwirtschaft (11 772 ha) ist der Pioniergeist der Winzer. So erreichten in den letzten Jahren auch Weine aus internationalen Rebsorten und kraftvolle Rotweincuvées höchste Anerkennung.

BLAUFRÄNKISCH <i>naturnah</i>	75 cl	58
Günter & Regula Triebaumer, Rust		
Blaufränkisch		

### WEINVIERTEL DAC

Das Weinviertel ist jedem österreichischen Weinfreund ein Begriff, doch auch international steigt der Bekanntheitsgrad des grössten Weinbaugebietes des Landes – es umfasst stolze 13.911 Hektar und eine große Weinvielfalt.

ZWEIGELT <i>bio</i>	75 cl	63
Familie Zull, Schrattenthal		
Zweigelt		

## ROTWEINE ITALIEN

### VENETO DOC / DOCG

Zwischen Verona und Venedig liegt die Weinbauregion Venetien bzw. Veneto (75 000 ha). Von dort stammen Rotweinklassiker wie Valpolicella, Bardolino, Amarone.

VALPOLICELLA CL. RIPASSO SUPERIORE IL BUGIARDO <b>bio</b>	75cl	64
Azienda Agricola Buglioni, San Pietro in Carina Corvina, Corvinone, Rondinella, Croatina, Oseleta	150 cl	124
AMARONE CLASSICO IL LUSSURIOSO <b>bio</b>	75 cl	88
Azienda Agricola Buglioni, San Pietro in Carina Corvina, Corvinone, Rondinella, Oseleta, Croatina		

### PIEMONTE DOC / DOCG

Aus dem Piemont (47 000 ha) stammen berühmte Weine wie der Barolo oder Barbaresco. Über die Jahrtausende stand die Region im Einflussbereich unterschiedlichster Völker. Der Name Piemont wurde erstmals 1193 in einem Vertrag zwischen der Stadt Asti und dem Markgrafen von Saluzzo erwähnt und wurde bald zum Inbegriff für die ganze Region.

BARBERA D'ALBA SUPERIORE <b>bio, vegan</b>	75 cl	64
Azienda Agricola Demarie, Vezza d'Alba Barbera		
BAROLO <b>bio, vegan</b>	75 cl	78
Azienda Agricola Demarie Nebbiolo		

### TOSKANA DOC / DOCG / IGT

Der Weinbau in der Toskana (63 000 ha) reicht bis in die Etruskerzeit zurück, später kultivierten auch die Römer Trauben in ihren Provinzen im Norden. Die rund 60 000 Hektar Rebfläche befinden sich ebenso in sanften Hügellandschaften wie an der Küste. Fast überall ist die Sangiovese-Traube wichtiger – oder einziger – Bestandteil von DOC- und DOCG-Weinen, mit Ausnahme der Küste, wo vor allem französische Rebsorten Fuss gefasst haben.

RIGOGOLO ROSSO <b>bio</b>	75 cl	56
Rocca di Frassinello, Giuncaico Sangiovese, Merlot, Cabernet Sauvignon		
BOLGHERI ROSSO <b>biodynamisch</b>	75 cl	68
Le Macchiole, Bolgheri Merlot, Cabernet Sauvignon, Cabernet Franc, Syrah		
CHIANTI CLASSICO <b>bio</b>	75 cl	68
Fontodi, Panzano Sangiovese		

### SICILIA DOC

Auf Sizilien gibt es 23 DOC-Weinbauregionen. Sie machen insgesamt nur fünf Prozent des auf der Insel Sizilien angebauten Weines aus, doch zeigen sie mit ihrem Qualitätsbestreben an, welches Potenzial diese traditionelle Weinbauregion hat. Die Wurzeln des heutigen Weinguts Abbazia Santa Anastasia gehen ins 11. Jahrhundert zurück. Den Grundstein legte Conte Ruggero d'Altavilla, der aus der Normandie stammenden Roger de Hauteville.

SENS(I)NVERSO NERO <b>biodynamisch</b>	75 cl	69
Abbazia Santa Anastasia, Castelbuono PA Nero d'Avola		

## ROTWEINE SPANIEN

### RIBERA DEL DUERO DO

Kaum eine andere Weinbauregion (22 000 ha) in Spanien hat in den letzten 30 Jahren eine solch rasante Erfolgsgeschichte geschrieben wie Ribera del Duero.

VIA NORTE INFANTE <b>bio</b>	75 cl	62
Bodegas Lynus, Quintanilla de Arriba	150 cl	124
Tinto Fino (Tempranillo)		
EL PRIMER VUELO <b>biodynamisch</b>	75 cl	88
Valdemonjas, Quintanilla de Arriba	150 cl	176
Tinto Fino (Tempranillo)		

### RIOJA DOCA

Rioja (60 000 ha) ist eine der wichtigsten und bekanntesten Weinregionen Spaniens. Dominio de Queirón ist das Projekt der Familie Pérez Cuevas, die sich seit vier Generationen der Welt des Weins widmet. Das Weingut befindet sich im Herzen des Barrio de Bodegas de Quel, einer typischen Enklave aus dem 18. Jahrhundert, die die historische Wichtigkeit dieser Stadt in La Rioja für die Weinherstellung zeigt.

PEQUEÑO BASTION <b>bio</b>	75 cl	58
Bodegas Ramon Saenz, Baños de Ebro		
Tempranillo, Garnacha		
MI LUGAR <b>bio</b>	75 cl	78
Dominio de Queiron, Quel	150 cl	156
Tempranillo, Graciano		

### ARAGÓN VP

Pago Aylés ist das zehnte Weingut, das mit der Appellation VP Vino de Pago ausgezeichnet wurde, dem höchsten Qualitätsstandard für Wein in Spanien.

GARNACHA UNEXPECTED <b>bio</b>	75 cl	54
Bodegas Pago Aylés, Mezalocha, Zaragoza		
Garnacha		

### PRIORAT DOCA

Mitte der 80er Jahre waren die alten Bergdörfer in dieser in sich geschlossenen Hochebene in der Serra de Montsant beinahe ausgestorben, als innovative Winzer wie René Barbier, José Luis Pérez und Álvaro Palacios hierher zogen und diesem Gebiet (1 800 ha) einen Wiederaufschwung bescherten, den kaum jemand für möglich gehalten hätte. Heute produzieren die Priorat-Winzer die mithin hochkarätigsten Rotweine in Spanien.

MAS SINEN CLOS <b>bio, vegan</b>	75 cl	82
Bodegas Burgos Porta, Poboleda		
Garnacha, Cariñena, Cabernet Sauvignon, Syrah		

### MONTSANT DO

Montsant (1 860 ha) ist ein Bergmassiv im Hinterland von Tarragona und zugleich eine DOP in Katalonien. Erst im Jahr 2001 als eigene Herkunftsregion deklariert, umschließt Montsant die noch bekanntere DOP Priorat. Hergestellt werden vor allem kraftvolle und hochwertige Rotweine aus den Rebsorten Garnacha und Cariñena.

PLANELLA <b>bio</b>	75 cl	68
Joan d'Anguera, Dalmos, Tarragona		
Garnacha, Cariñena		

## ROTWEINE SPANIEN

### JUMILLA DOP

Jumilla (41 300 ha) ist eine südspanische DOP, die sich im Hinterland der Mittelmeerküste an der Grenze zum kastilischen Hochland befindet.

LA SERVIL <b>bio, demeter</b>	75 cl	74
Stratum Wines, Fuente-Alamo		
Monastrell, Vidueño		

### MALLORCA VT

Von der Inselgruppe der Balearen ist Mallorca, die einzige Insel, auf welcher der Weinbau eine bedeutende Rolle spielt. Rund 2 500 Hektar sind hier mit Reben bestockt.

NGUANY <b>bio</b>	75 cl	66
Bodegas Santa Catarina, Callet		
Syrah, Tempranillo, Mantonegro		

## ROTWEIN PORTUGAL

### DOURO DOC

Das Weinanbaugebiet des portugiesischen Douro (25 000 ha) beginnt rund 80 Kilometer östlich der Stadt Porto und folgt dem Flusstal über eine Distanz von 80 Kilometern bis zur spanischen Grenze. Das Weinanbaugebiet ist spektakulär und kaum ein anderes entfaltet eine derartige Dynamik wie die Heimat des Portweins.

DUAS QUINTAS DOC <b>bio</b>	75 cl	58
Ramos Pinto, Vila Nova de Gaia		
Touriga Nacional, Francesca, Tinto Roriz		
QUINTA DA PEDRA ESCRITA TINTO 2019 <b>bio</b>	75 cl	74
Rui Roboredo Madeira		
Touriga Nacional, Mencia, Souzao		

## ROTWEINE FRANKREICH

### CÔTES DU RHÔNE NORD AOC

Auf der Strecke von Vienne nach Valence reihen sich die renommierten Grand Crus Appellationen wie Perlen aneinander. Hier spielen vor allem die rote Rebsorte Syrah und der weisse Viognier eine tragende Rolle.

CROZES HERMITAGE **bio** 75 cl 68  
 Domaine des Grands Chemins, Delas Frères, Tain l'Hermitage  
 Syrah

### CÔTES DU RHÔNE SÜD / VENTOUX AOC

Das südliche Rhônetal hat eine deutlich grössere Rebfläche als der nördliche Teil des Côtes du Rhône. Das Gebiet beginnt im Norden südlich von Valence und endet im Süden ungefähr bei Avignon. Die wohl bekannteste Lage im südlichen Côtes du Rhône ist Châteauneuf-du-Pape. Ventoux ist eine von fast 30 Appellationen in dem Gebiet der Rhône in Frankreich und liegt südlich am Fusse des Mont Ventoux.

VENTOUX **bio, vegan** 75 cl 49  
 Domaine Martinelle, Lafare  
 Grenache, Syrah, Mourvedre

CHÂTEAUNEUF-DU-PAPE LE TRAVERSIER **bio** 75 cl 82  
 Château Simian, Piolenc  
 Syrah, Grenache Noir, Mourvèdre

### BORDEAUX SUPÉRIEUR AOC

Dieser Rotwein stammt aus dem Entre-deux-mers. Da die Appellation Entre-deux-mers AOC sich nur auf Weissweine dieses Gebiets bezieht, dürfen Rotweine nur als Bordeaux AOC oder Bordeaux Supérieur AOC bezeichnet werden.

CHÂTEAU LESTRILLE ROUGE **naturnah** 75 cl 57  
 Merlot

### SAINT-EMILION AOC

Saint-Emilion (5 500 ha) nimmt in der Bordeaux-Welt eine exklusive Ausnahmestellung ein. Die Weine sind nicht so kantig wie in Médoc, aber auch nicht ganz so opulent wie in Pomerol. Auch was die Trinkreife anbelangt, stehen sie zwischen den früh reifen Pomerols und den viel Zeit erfordernden Médoc-Gewächsen.

SÉLECTION NEIPPERG **bio, vegan** 75 cl 74  
 2ième vin du Château Canon la Gaffelière  
 Merlot, Cabernet Franc

### CÔTES DE CASTILLON AOC

Das Gebiet mit ca. 3.000 Hektar Rebfläche liegt unmittelbar östlich von Saint-Émilion und Puisseguin-Saint-Émilion und bildet den östlichen Abschluss der Region Bordeaux.

CHÂTEAU D'AIGUILHE **bio, vegan** 75 cl 68  
 Comte von Neippberg  
 Merlot, Cabernet Franc

## ST. ESTÈPHE AOC

Die eindrucksvollen Reblagen der Gemeinde Saint-Estèphe (1 200 ha), meist Kieshügel von rund 20 bis 30 Meter Höhe, fallen langsam zur Gironde hin ab, die hier die Breite eines Stroms erreicht und in allen Farben schimmert: eisgrau bei bedecktem Himmel, kobaltblau bei voller Sonne, violett im Morgenlicht. Landschaftlich ist das abgelegene Saint-Estèphe die beeindruckendste der sechs Gemeindeappellationen des Haut-Médoc.

CHÂTEAU HAUT-BEAUSÉJOUR	75 cl	88
Cru Bourgeois		
Merlot, Cabernet Sauvignon		

## HAUT-MÉDOC AOC

Haut-Médoc ( 5 200 ha) ist ein Weinbaugebiet im südlichen Teil der Region Médoc, welche sich an der französischen Atlantikküste bei der Stadt Bordeaux befindet. Die AOC-Region besitzt rund 5.200 Hektar Rebfläche.

MOULIN DU CHÂTEAU LA LAGUNE	75 cl	58
2ième vin du Château la Lagune		
Merlot, Cabernet Sauvignon, Petit Verdot		

## CÔTES DE NUITS AOC

Die Côte de Nuits, so benannt nach dem kleinen Städtchen Nuits Saint-Georges, ist die bekannteste Burgunder Weinregion. Selbst keine Appellation, sondern ein geografischer Oberbegriff, beheimatet sie bekannte Spitzenlagen wie Clos de Vougeot und Dörfer wie Vosne-Romanée oder Gevrey-Chambertin, die alle eigene Herkunftsgebiete besitzen.

BOURGOGNE ROUGE "LES CHAILLOTS VIEILLES VIGNES" <sup>bio</sup>	75 cl	78
Domaine Truchetet, Premeaux-Prissey		
Pinot Noir		